



***¿Te gustaría dedicar más tiempo a planificar estrategias en lugar de hacer tareas operativas?***

Con SATI ahora es posible...

Acompáñame a explorar ¿Cómo es esto posible?

# Tableros de Inteligencia de Negocios integrados

Cada módulo cuenta con su tablero interactivo para que puedas dar seguimiento inmediato a cualquier tipo de KPI o indicador de éxito de tu empresa:

- Rentabilidad: Margen & bruto, operativo, neto, ROA, ROE, ROI, etc.
- Liquidez: Flujo de caja, capital de trabajo, razón corriente, prueba ácida y de fuego.
- Apalancamiento: GAO, GAF, GAT, etc.
- Actividad: Rotacion de inventarios,
- Financieros: punto de equilibrio, DUPONT, RAT,
- Ventas: Ventas intermensuales,
- RRHH: Rotación de personal, ausentismo, gastos por tipo de contratación,
- Compras, Inventarios, importaciones,

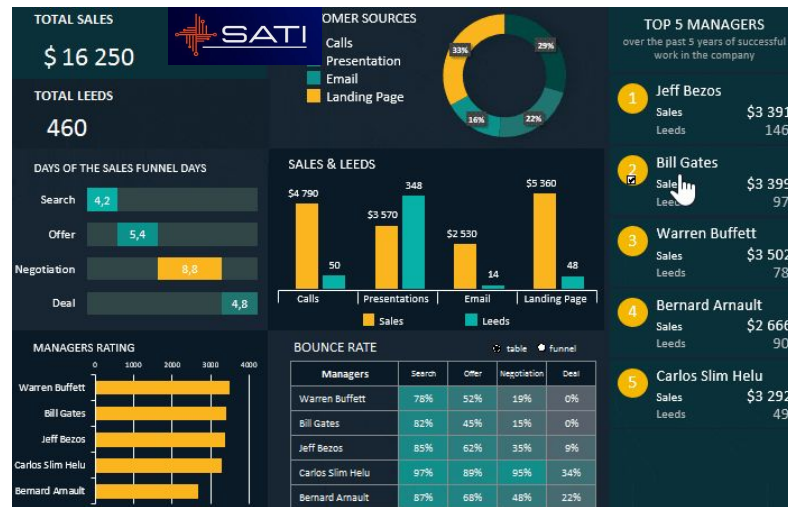

# Tableros de Inteligencia de Negocios integrados

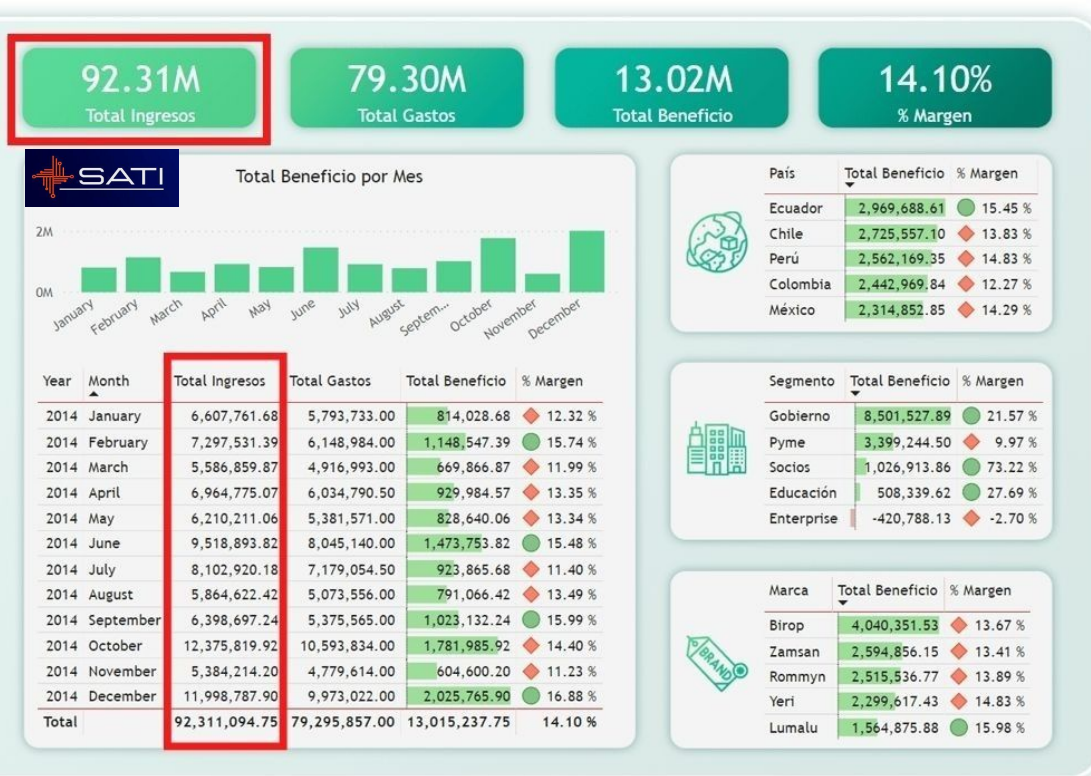

# Tableros de Inteligencia de Negocios integrados



## Liquidity Ratios



Current Ratio



Quick Ratio



Working Capital Ratio

## Profitability Ratios



Return On Assets (ROA)



Return On Equity (ROE)



Profit Margin

## Capital Structure Ratios



Asset Turnover Ratio



Accounts Receivable Turnover Ratio



Inventory Turnover Ratio

## Dept Equity Ratios

0.2:1



Debt To Equity Ratio

0.4:1



Interest Coverage Rate



## Nuestros Proyectos

Se entregan y validan utilizando los siguientes criterios



Automatización o mayor



Fiabilidad de los datos



Apego a marcos de trabajo



Alta escalabilidad



Procesos rápidos y eficientes

# *¿Qué es Sati?*

El sistema SATI es una plataforma multiempresa e integrada, diseñada para gestionar de manera eficiente la información de su negocio. Está enfocada en el contexto empresarial moderno, ofreciendo una herramienta innovadora y robusta que facilita la administración de la empresa. SATI se adapta a las necesidades de cada organización, ya que cuenta con una variedad de módulos y características personalizables según los requerimientos específicos de cada usuario.

# *¿Cómo trabaja?*

Al contrario de muchos ERP todos los procesos operativos centralizan su información en la contabilidad con la finalidad de mantener un orden adecuado de las finanzas y la automatización de procesos, así como la implementación de estados financieros en tiempo real. (Actualizados al momento)

# *¿Por qué lo necesita?*

El ERP SATI es una solución que supera las limitaciones de las hojas electrónicas de Excel, que aunque útiles, no son bases de datos y dificultan la obtención de información precisa y actualizada en cualquier momento. SATI permite generar reportes fácilmente y en diversos formatos (PDF, Word o Excel) para una revisión y distribución eficiente.

Al implementar tecnología como SATI en su organización, logrará una mayor eficiencia y productividad, al mismo tiempo que mejora el control sobre ingresos, gastos, y nómina. Además, la integración detallada de transacciones y contabilidad asegura que los estados financieros se actualicen en tiempo real.



# *Tipo de contratación del sistema*

Nuestra metodología es en modalidad de **COMPRA**, esto significa que en la compra del sistema tanto el sistema como la base de datos es propiedad exclusiva del cliente.

Al finalizar la implementación el equipo de Big Analytics entrega manuales de usuario y técnicos, así como todos los accesos a la base de datos los cuales son propiedad exclusiva del cliente. Después de la entrega el cliente tiene derecho absoluto de uso.

## Adaptación y hecho a la medida

En los modelos tradicionales de venta de software, las empresas tienen que buscar un programa que se ajuste a sus necesidades específicas. Muchas veces, el software no cubre todos los procesos de la empresa, y cuando se necesitan cambios, es posible que estos afecten a otros clientes que usan el mismo software.

SATI, en cambio, es un software que se adapta a cualquier tipo de negocio. Es desarrollado a la medida, lo que significa que se ajusta específicamente a los procesos internos de tu empresa, automatizando todo para que funcione exactamente como lo necesitas, sin afectar a otros clientes





***Módulos***



01

**Contabilidad**

02

**Compras**

03

**Inventarios**

04

**Planilla**

05

**Bancos**

06

**Importaciones**

07

**Ventas**

08

**Configuración**

# LOGIN

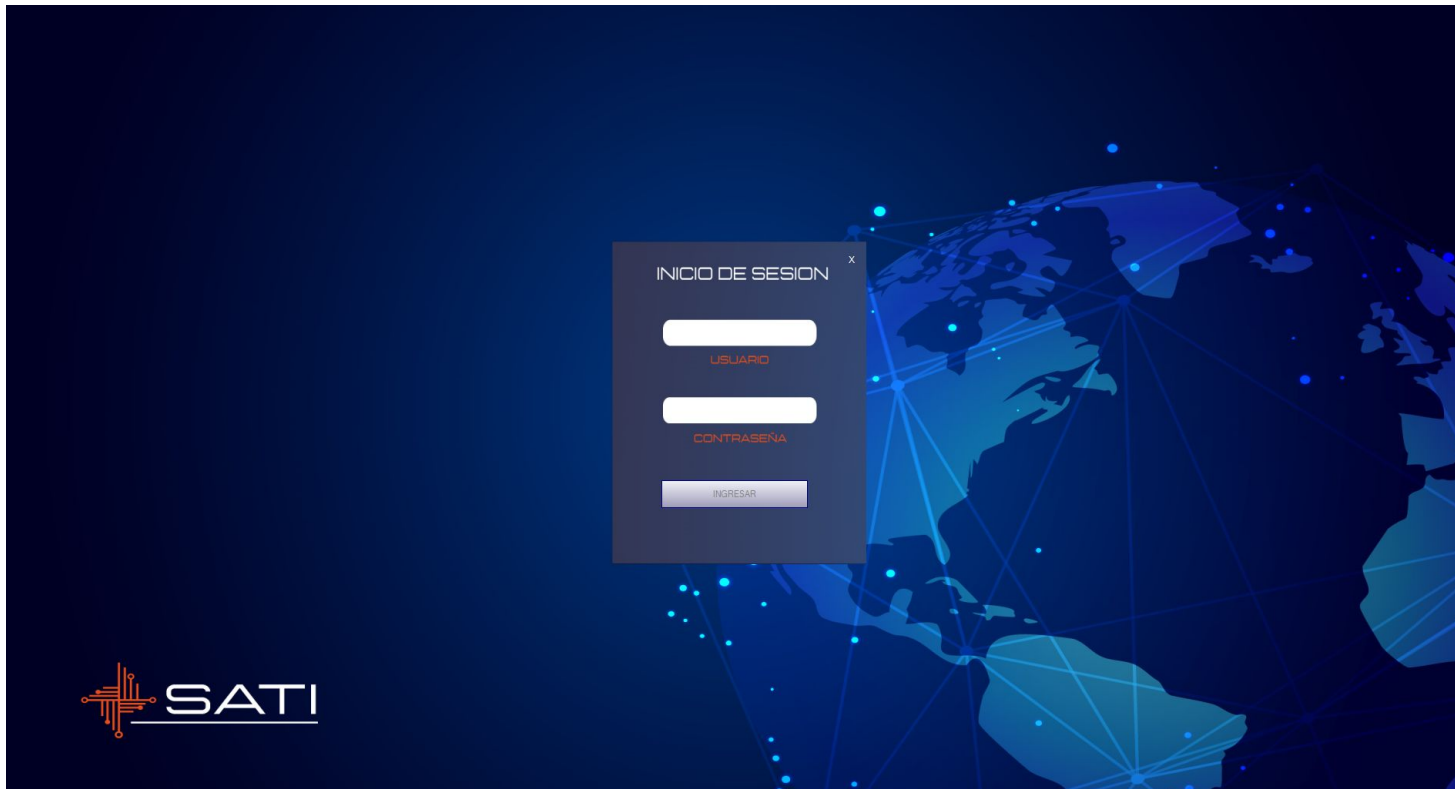

# Contabilidad

A diferencia de muchos otros sistemas ERP, nuestro ERP se construye con base en la contabilidad, integrando todas las operaciones de la empresa y automatizando las conexiones entre ellas.

Cada módulo está vinculado directamente con la contabilidad, lo que automatiza el registro de todas las transacciones y genera estados financieros actualizados en tiempo real. Estos informes pueden consultarse desde cualquier dispositivo móvil.



# CONTABILIDAD

Inicio Opciones

Datos Reportes Catalogos Graficos

**Catalogo Contable**

Nuevo Editar Anular Eliminar Filtrar Buscar Quitar Filtro

**Informacion General**

Cuenta: 1 Tipo: Deudor

Descripcion: ACTIVO

Acepta

- ACTIVO
  - Corriente
  - No Corriente
    - Propiedad, Planta y Equipo
      - Terrenos
      - Terrenos
      - Edificios
      - Vehiculos
      - Mobiliario y Equipo
      - Equipo de Computo
      - Maquinaria, Herramienta y Equipo
      - Depreciaciones acumuladas
      - Otros Activos Amortizables
      - Otros Activos
- PASIVO

**Partidas de Diario**

Editar Anular Eliminar Filtrar Buscar Quitar Filtro Imprimir

CO - Poliza de Compra No: 240600002 Fecha: 10/06/2024

to: ANA SUCELY PAREDES DE PULUC Factura No 54656 Prueba

Cuenta	Descripcion	Cargo
D2 101020201	IVA por Cobrar	
D2 201010101	Proveedores Locales	
D2 201010203	IVA Retenciones por Pagar	
D2 201010204	ISR Retenciones Proveedores	
D2 601010101	Bo - Servicio de personal	

Formato de Impresion

Buscar | Siguiente

10/06/2024			
	Cargo	Abono	Detalle
101020201	IVA por Cobrar	2,678.57	0.00
201010101	Proveedores Locales	0.00	23,482.14
201010203	IVA Retenciones por Pagar	0.00	401.79
201010204	ISR Retenciones Proveedores	0.00	1,116.07
601010101	Bo - Servicio de personal	22,321.43	0.00
	<b>25,000.00</b>	<b>25,000.00</b>	

Observaciones: ANA SUCELY PAREDES DE PULUC Factura No 54656 Prueba

Hecho Por: \_\_\_\_\_ Revisado Por: \_\_\_\_\_ Autorizado Por: \_\_\_\_\_

**Balance General**

fecha: 01/01/2024 fechaf: 31/12/2024

Acumulado  True  False Nivel: Nivel 5

Ver informe

14 de 1 de 2 100% Buscar | Siguiente

1 ACTIVO		
<b>101 Corriente</b>		<b>39,100,436.07</b>
<b>10101 Caja y Bancos</b>		<b>1,760,890.22</b>
<b>1010101 Caja</b>	<b>12,500.00</b>	
101010101 Caja chica central	5,000.00	
101010102 Caja Chica Compras (Despacho)	2,000.00	
101010103 Fondo de caja menor (Central)	1,000.00	
101010104 Fondo de caja menor (Sucursal San Juan)	1,000.00	
101010105 Fondo de caja menor (Sucursal San Diego)	1,000.00	
101010106 Fondo de caja menor (Sucursal Zona 9)	1,000.00	
101010107 Fondo de caja menor (Sucursal Escuintla)	1,500.00	
<b>1010102 Bancos Q</b>		<b>1,437,565.41</b>
101010201 MN (Q) Agromercantil Cta. 30-2003044-4	102,199.14	
101010203 MN (Q) BAC Cta. 90-223239-6	86,068.20	
101010205 MN (Q) Banrural Cta. 3033263037	275,565.52	
101010207 MN (Q) G&T Continental Cta. 18-0001375-5	94,433.09	
101010209 MN (Q) Industrial Cta. 027-008222-2	424,574.87	
101010211 AH (Q) Promerica Cta. 32616560000279	351,227.94	
101010212 MN (Q) Promerica Cta. 12335010022428	74,080.84	
101010215 MN (Q) CHN Cta. 01-099-089814-5	29,415.81	
<b>1010103 Bancos USD</b>		<b>310,824.81</b>
101010301 MN (S) Banrural # 61730001940	183,461.59	
101010302 MN (S) Promerica # 22615520009461	127,363.22	
<b>10102 Cuentas por Cobrar</b>		<b>8,715,698.65</b>
<b>1010201 Comerciales</b>		<b>6,891,600.57</b>

# Inventario de Ventas

Ahorre tiempo y dinero con SATI usando de manera eficiente los recursos de la empresa. Control total de las existencias de sus productos. Podrá realizar inventarios físicos parciales o completos y auditar las operaciones que se realizan en su organización. Con SATI prevendrá errores de operación y/o fraudes de forma más rápida.

Control exacto de su inventario de producto terminado. Inventario multibodegas. Registre sus movimientos y mantenga el Kardex de cada producto actualizado.





# INVENTARIOS

Inicio
Opciones

Datos
Reportes
Catalogos
Graficos

Productos
✕

**Información General**

Codigo: 5  Afecta Inventario

Descripcion: CIRIAX OTIC suspensión Gtas 5 ml

Principio Activo: Ciprofloxacino, Hidrocortizona

Cod. Barras:

Estado:  Activo

Proveedor: LETERA

Cod Padre:

**Kardex de Productos**

Fecha Inicial: 01/03/2024 Fecha Final: 02/07/2024

Busqueda: 669 Producto: 669 - C

Bodega: 1 - Farmacia No1

Del 01/03/2024 al 02/07/2024

No Tipo	Fecha	Ingreso	Egreso
<b>Farmacia No1</b>			
<b>669 - CAPTAMICINA 300 MG X 16 CAPSULAS</b>			
34 Carga Inventario Inicial	01/03/2024	5.000	0.000
1 Anulación Factura	08/03/2024	1.000	0.000
1 Factura	08/03/2024	0.000	1.000
2 Factura	08/03/2024	0.000	4.000
		<b>6.000</b>	<b>2.000</b>
		<b>4.000</b>	<b>232.000</b>
			<b>Totales Generales 232.000</b>

Calculo de Utilidad
✕

**Información General**

Numero: 55 Fecha: 1/06/2024 Observaciones: PRO-DESARROLLO Y AYUDA MUTUA FACT. # 579599156 Grabado

**Información General**

Producto: 447 - AINE-BON JARABE X 120 ML

Precio de Lista: 52.95

Cant. Solicitada: 2

Boni. Ofertada: 0

Boni. Descuento: % 0.00

Valor Factura: 105.90

Lote:

F. Expiración:

Precio Bruto: 52.95

Valor Publico: 63.54

Utilidad Publico: 10.59

Valor Asociado: 59.90

Utilidad Asociado: 6.35

Pr.	Descripcion	Valor.	Canti.	Valor	Boni.	Des.	Lote	Fech.	Va.	Va.	Unl.	Va.	Unid.
4.	AINE-BON JARABE X 120 ML	105.90	2	52.95	0	0.00			52.	63.	10.	59.	6.35
5.	DIGLUMET 500/5 MG	21.50	10	2.15	0	0.00			2.	2.	0.43	2.	0.26
5.	DOLO ARTROMED X 15 SOBRES	83.00	10	83.00	0	0.00			83.	99.	16.	92.	9.96
6.	BIOGALIA GOTAS 5ML	486.00	3	162.25	0	0.00			16.	19.	32.	18.	19.47
1.	DEPAKENE JARABE 250 MG X 1.	202.00	2	101.00	0	0.00			10.	12.	20.	11.	12.12
1.	AF INFANTIL GOTAS	109.00	3	36.50	0	0.00			36.	43.	7.30	40.	4.40
1.	QUINOLEB 500 MG CAJA X 10	241.00	30	8.04	0	0.00			8.	9.	1.61	9.	0.96
1.	NEUROFORTAN CAPS X 60	100.00	2	50.25	0	0.00			50.	60.	10.	56.	6.03
1.	ENTEROLAN JARABE	103.00	3	34.50	0	0.00			34.	41.	6.90	38.	4.14
1.	DIABELIFE X 30 TABS	390.00	3	130.00	0	0.00			13.	15.	26.	14.	15.60
1.	PERENTEROL SOBRES X50	100.00	6	16.75	0	0.00			16.	20.	3.35	18.	2.01
1.	ESPA-MOLIT AMPOLLA COMPUE.	82.20	3	27.40	0	0.00			27.	32.	5.48	30.	3.29
1.	CRONEX FEM X 60	1517.00	10	151.75	0	0.00			15.	18.	30.	16.	18.21
1.	ARTROSIL X 30 SOBRES	1160.00	4	290.00	0	0.00			29.	34.	58.	32.	34.80
1.	PRENAPLOR	1344.00	15	89.60	0	0.00			89.	10.	17.	10.	10.75
1.	GESIMAX 550 X 100	480.00	100	4.80	0	0.00			4.	5.	0.96	5.	0.58
1.	OTIK GOTAS 10ML "PP"	94.25	5	18.85	0	0.00			18.	22.	3.77	21.	2.26
1.	FLAMYDOL 75 MG AMPOLLA X.	35.25	3	11.75	0	0.00			11.	14.	2.35	13.	1.40
1.	ACTI-TOS JARABE 120ML	50.00	1	50.00	0	0.00			50.	60.	10.	56.	6.00
1.	COLITRAN ORIGINAL TABLETA.	245.00	100	2.45	0	0.00			2.	2.	0.49	2.	0.29
1.	ESTROTRAN 2MG TABLETAS X 30	100.00	1	100.00	0	0.00			10.	12.	20.	11.	12.12
35		1060.00		2433.59									

Inicio | Menú | Empresa: FARMACIA FUNDACION YAMAN KUTIZ | Usuario: Farmacia Fundación Yaman Kutiz F1

Registro 1 de 35

# COMPRAS

Inicio Opciones

Datos Reportes Catalogos Gráficos

Registro de Facturas

Nuevo Editar Arquivar Eliminar Filtrar Buscar Quita Filtro

**Datos del Documento**

Fecha Contable: 2/07/2024    Fecha: 2/07/2024

Serie: dfactere    Factura: 1998

Proveedor: 1    Nit: 56347804

Nombre: ANA SUCELY PAREDES DE PULUC

Dirección: 6 Calle Valle de Minerva 7-79 zona 11, Mixco

Observaciones:

Tipo Compra: Materiales

Aplicar Sucursal: 1    INCAPROSA CENTRAL

Departamento: 1    BODEGA

Categoría: 1    BODEGA-GASTOS DE OFICINA

Gasto: 1    Servicio de personal

Moneda: Quetzales    Tipo Cambio:

Combustible:    Galones:

Taza Muni: 0.00

Grabada

Impuestos

Descripción	Valor
IVA de 12%	75.00

Proveedores

Nuevo Editar Filtrar Buscar Quita Filtro

General

Código: 1

Nit: 56347804

Nombre: ANA SUCELY PAREDES DE PULUC

Razón: ANA SUCELY PAREDES DE PULUC

Dirección: 6 Calle Valle de Minerva 7-79 zona 11, Mixco

Contacto:

E-mail:

Teléfono:

Tipo: Proveedores Locales

Días Crédito: 0     Estado Inactivo

Reporte de Vehículos

fecha Inicial: 01/01/2024
Fecha Final: 31/12/2024
Ver informe

Selección Vehículo: C-926BVV - Camión - ISUZU, C

REPORTE DE VEHICULOS  
Del 1/1/2024 Al 12/31/2024

Placa	Aceites y Lubricantes	Anillos	Combustible	Llantas	Reparaciones	Repuestos	Servicio	Totales	Pre. Disponible
C-926BVV	0.00	1,964.29	0.00	0.00	0.00	0.00	0.00	1,964.29	44%
C-519BKN	0.00	0.00	1,696.43	0.00	0.00	0.00	0.00	1,696.43	52%
P-316KVK	0.00	0.00	0.00	0.00	0.00	0.00	0.00	0.00	100%
M-787HNP	0.00	0.00	0.00	625.00	0.00	0.00	0.00	625.00	83%
M-788HNP	0.00	0.00	0.00	0.00	0.00	0.00	0.00	0.00	100%
M-789HNP	0.00	0.00	0.00	0.00	0.00	0.00	0.00	0.00	100%
M-790HNP	0.00	0.00	0.00	0.00	0.00	0.00	0.00	0.00	100%
M-791HNP	0.00	0.00	0.00	0.00	0.00	0.00	0.00	0.00	100%
M-793HNP	0.00	0.00	0.00	0.00	0.00	0.00	0.00	0.00	100%
M-794HNP	0.00	0.00	0.00	0.00	0.00	0.00	0.00	0.00	100%
M-795HNP	0.00	0.00	0.00	0.00	0.00	0.00	0.00	0.00	100%
M-796HNP	0.00	0.00	0.00	0.00	0.00	0.00	0.00	0.00	100%
<b>Totales</b>	<b>0.00</b>	<b>1,964.29</b>	<b>0.00</b>	<b>2,321.43</b>	<b>0.00</b>	<b>0.00</b>	<b>0.00</b>	<b>4,285.72</b>	

CONSUMOS GENERAL DE MOTOCICLETAS

CONSUMOS GENERAL DE VEHICULOS

Menu    Empresa: INCAPROSA    Sucursal: INCAPROSA CENTRAL

1 de 146

2/07/2024 14:29:21

# VENTAS

Inicio

Opciones

Datos

Reportes

Catálogos

Gráficos

Empleados

Nuevo Editar Anular Eliminar Filtrar Buscar Quita Filtro

**Información General**

Datos del Empleado: Prestaciones y Dedicaciones

Codigo: 1      Sexo: Masculino

Nombre: ANTONIO ALBERTO

Apellido: CAMPOSECO DOMINGO

Apellido Casada:

Dpi: 1652574821307

Estado: Activo      Nit: 25274511

Igss: 201300893234

Intra:

Telefono: 57271303

Direccion: Cantón Parroquia

Fecha Nacimiento: 24/02/1982

Banco:

No. Cuenta: 0200033065

Departamento: Administracion

Tipo planilla: Quincenal

Cuentas Anticip: 104010101

Observacion:

Nomina y Planilla

Nuevo Editar Anular Eliminar Filtrar Buscar Quita Filtro Carga de Empleados Calcular Planilla Prestaciones y Dedicaciones Envio Bolestas

**Información General**

Año: 2024      Mes: Enero      Numero: 1

Fecha Inicio: 1/01/2024      Fecha Final: 15/01/2024      Fecha Pago: 15/01/2024

Descripcion:

Año	Mes	Numero	Fecha Inicio	Fecha Final	Descripcion
2024	1	1	1/01/2024	15/01/2024	
2024	2	2	1/02/2024	15/02/2024	PLANILLA ORDINARIA DE SALARIOS FUNDACION YAMAN KUTX
2024	1	3	16/02/2024	29/02/2024	Planilla Ordinaria segunda Quincena Febrero 2024
2024	1	4	1/02/2024	15/02/2024	

Planilla

Nuevo Editar Anular Eliminar Filtrar Buscar Quita Filtro

Tipo: Quincenal      numero 3

100%

No.	Nombres y Apellidos	Cargos	DPI	Salario Ordinario	salario Ext.	Bonificacion Decreto	Total Salarios	Fondo Retiro	IGSS
1	ANTONIO ALBERTO CAMPOSECO DOMINGO	Coordinador de Proyectos	1652574821307	4,875.00	0.00	125.00	5,000.00	1,219.61	235.46
2	MANUEL SANTOS DIAZ SANTAGO	Educador Cooperativista	1919575931307	2,778.00	0.00	125.00	2,903.00	277.80	134.18
3	ANITA CLARIBEL HERNANDEZ MONTEJO	Educador Cooperativista	3200223741307	2,403.00	0.00	125.00	2,528.00	240.30	116.06
4	ROSA EULALIA ECHIVERRIA CÁRDENAS	Educador Cooperativista	3189734931307	2,328.00	0.00	125.00	2,453.00	232.80	112.44
5	MARISA DE JESÚS MONTEJO ROS	Dependiente	2109936501307	2,178.00	0.00	125.00	2,303.00	108.90	105.20
<b>Totales:</b>				<b>14,562.00</b>	<b>0.00</b>	<b>625.00</b>	<b>15,187.00</b>	<b>2,079.41</b>	<b>703.34</b>

Prestaciones y Dedicaciones por Planilla

Nuevo Editar Anular Eliminar Filtrar Buscar Quita Filtro

Descripcion	Cod.	Nombre	Valor
SUELDO	1	ANTONIO ALBERTO CAMPOSECO DOMINGO	2,500.00
IGSS			
BONIFICACION DECRETO 37-2001			
COMISIONES			
RETENCION ISR			
OTRAS DEDUCCIONES			
BONIFICACION INCENTIVO POR RESULTADOS			
HORAS EXTRAS			
RETENCION ISR FIJA			
FONDO DE RETIRO			

Manuel Cándido Joel Camposeco Silvestre      Juan Roberto Jiménez Camposeco      Abraham Moises D

**CONTADOR GENERAL**      **TESORERO FUNDACION**      **REPRESENTANTE**

(AUTORIZÓ)

Menu    Empresa: FUNDACION YAMAN KUTX    Sucursal: Fundacion Yaman Kutx

Registro 1 de 1

2/07/2024 14:54:27

# Planilla

El módulo de planillas de SATI te permite gestionar diferentes tipos de pago a los empleados, **como pagos por nómina, por trabajo realizado, por tarea específica o por día trabajado.**

Además, este módulo está **conectado con otros recursos de la empresa**, como caja chica, herramientas y equipos asignados a cada empleado. Esto permite llevar un registro detallado de quién tiene qué, dónde están esos recursos, y los movimientos o cambios que se hagan con ellos.



# Bancos / Caja Chica

Emita los cheques, imprimir el voucher para que todos sus movimientos sean 100% auditables. Registre todos los movimientos de sus cuentas bancarias, transferencias, notas de débito y crédito del sistema. Tenga el control de los gastos de caja chica y realice sus liquidaciones en SATI.

Por medio de los reportes de las bancas virtuales de tu banco, puedes hacer la integración bancaria de forma automática, minimizando tiempos hasta en un 95%



# BANCOS

Inicio
Opciones

**Cuentas Bancarias**

Nuevo Editar Anular Eliminar Filtrar Buscar Quitar Filtro

**Información General**

No. de Cuenta: 12160100323446  Activa

Banco: Cooperativa Yaman Kutx R.L.

Descripción: Fundación Cultura y Deportes

Centro:

Cuenta Contable: 103010201 - Cooperativa Yaman Kutx.

Moneda: Quetzales

Correlativo: Cheque:

**Movimiento Bancario**

Cuenta: Fundación Cultura y Deportes Fecha Inicial: 01/01/2024

Fecha Final: 02/07/2024 Moneda: Quetzales

1 de 1 de 1 100% Buscar | Siguiente

No	Fecha	Tipo	Concepto	Pagador	Cargo	Abono	Saldo
1	01/01/2024	Nota de Crédito	Traslado de saldo inicial cuenta de banco	Manuel Camposco Silvestre	10,128.14	0.00	10,128.14
271032	02/01/2024	Deposito	DCA-A-271032	Manuel Camposco Silvestre	115.00	0.00	10,243.14
33125	03/01/2024	Deposito	DCA-INSCRIPCIÓN ACADÉMIA D FUTBOL YKF-3-00009 AN JOSE VEINTE VEINTE YK03-D-33125-	Manuel Camposco Silvestre	115.00	0.00	10,358.14
75606	03/01/2024	Deposito	DCA-INSCRIPCIÓN ACADÉMIA FUTBOL YKF-3-00008 D JUAN MIGUEL CASTILLO 03-8*75606	Manuel Camposco Silvestre	115.00	0.00	10,473.14
272599	03/01/2024	Deposito	DCA-INSCRIPCIÓN ACADÉMIA BALONCESTO D STIVEN ANI CALCAR ESCOBEDO C-272599	Manuel Camposco Silvestre	115.00	0.00	10,588.14
272600	03/01/2024	Deposito	DCA-INSCRIPCIÓN ACADÉMIA BALONCESTO D JESSICA MARCE ESCOBEDO H42 C-272600	Manuel Camposco Silvestre	115.00	0.00	10,703.14
272746	05/01/2024	Deposito	DCA-APORTE MENSUAL DICIEMBRE/ENERO D EYSER JOSE CRUZ DELGADO C-272746	Manuel Camposco Silvestre	100.00	0.00	10,803.14
74048	08/01/2024	Deposito	DCA-APORTE MENSUAL D FEBRERO/ENERO D CEAR LUIS LOPEZ ARRIAS YK03-D-74048	Manuel Camposco Silvestre	115.00	0.00	10,918.14
73207	10/01/2024	Deposito	DCA-APORTE MENSUAL D 7 MESES HASTA ENERO D 2024 C-273207	Manuel Camposco Silvestre	350.00	0.00	11,268.14
273208	10/01/2024	Deposito	DCA-APORTE MENSUAL D LIAN CAMPOSECO 7 MESES ENERO 2024 C-273208	Manuel Camposco Silvestre	350.00	0.00	11,618.14
33555	12/01/2024	Deposito	DCA-INSCRIPCIÓN ACADÉMIA FUTBOL YKF-3-00013 JUAN FERRER ALVARADO D ELY YK03-D/33555-	Manuel Camposco Silvestre	115.00	0.00	11,733.14
33556	12/01/2024	Deposito	DCA-INSCRIPCIÓN ACADÉMIA FUTBOL YKF-3-00014 ANDERSON ALVARADO HANCOBUI D ELY YK03-D/33556-	Manuel Camposco Silvestre	115.00	0.00	11,848.14
33663	12/01/2024	Deposito	DCA-INSCRIPCIÓN ACADÉMIA FUTBOL YKF-3-00012 CHRISTOPHER BENJAMIN MONZON YK03-D/33663-	Manuel Camposco Silvestre	115.00	0.00	11,963.14
70803	16/01/2024	Deposito	DCA-INSCRIPCIÓN ACADÉMIA FUTBOL YKF-03-00015 DON LOPEZ MORALES YK03-A-70803	Manuel Camposco Silvestre	25.00	0.00	11,988.14
76510	16/01/2024	Deposito	DCA-INSCRIPCIÓN ACADÉMIA FUTBOL D SOPHIA ALEJANDRA ALVARADO YKF-3-00013 03-8*76510	Manuel Camposco Silvestre	115.00	0.00	12,103.14
76523	16/01/2024	Deposito	DCA-INSCRIPCIÓN ACADÉMIA D FUTBOL ALANY CHAVEZ MORALES YKF-3-00013 03-8*76523	Manuel Camposco Silvestre	115.00	0.00	12,218.14

**Acción** Impresiones y formatos

Nuevo Editar Anular Eliminar Filtrar Buscar Quitar Filtro

**Información General**

Fecha: 5/04/2024

Cuenta: Fundación Cultura y Deportes Banco: Cooperativa Yaman Kutx R.L.

Documento: 277335 Pagador: Manuel Camposco Silvestre

Moneda: Quetzales Tipo cambio: 1.00000 Valor: 50.00

Concepto: AJUSTE POR MALA OPERACION EN LA FECHA 05/04/2024. DCA-CUOTA YKF-01-00029 A E OLIVER ABRAHAM MAYOR SILVESTRE B-277335

Cuenta	Descripción	Centro	Descripción Centro	Cargo
103010201	Cooperativa Yaman Kutx.	0	General	0.00
501010106	Donaciones en efectivo.	0	General	50.00

Descuadre 0.00 Valor cargo 50.00 Valor Abono 50.00

Grabado

# USUARIOS

Con el modelo de venta de software tradicional, usualmente usted adquiere una licencia por usuario el cual cuenta con permisos de acceso completos o restringidos esto muchas veces obliga al cliente por el nivel de confidencialidad o manipulación de información adquirir más licencias para distintos roles, con **SATI** no sucede esto, **SATI** es capaz de otorgarle un número ilimitado de usuarios para que usted pueda asignar distintos accesos y permisos según el perfil del usuario.

Esto quiere decir que no hay límite en la cantidad de usuarios que puede registrar en el sistema. Tampoco hay límites en la cantidad de usuarios que pueden estar conectados al mismo tiempo.

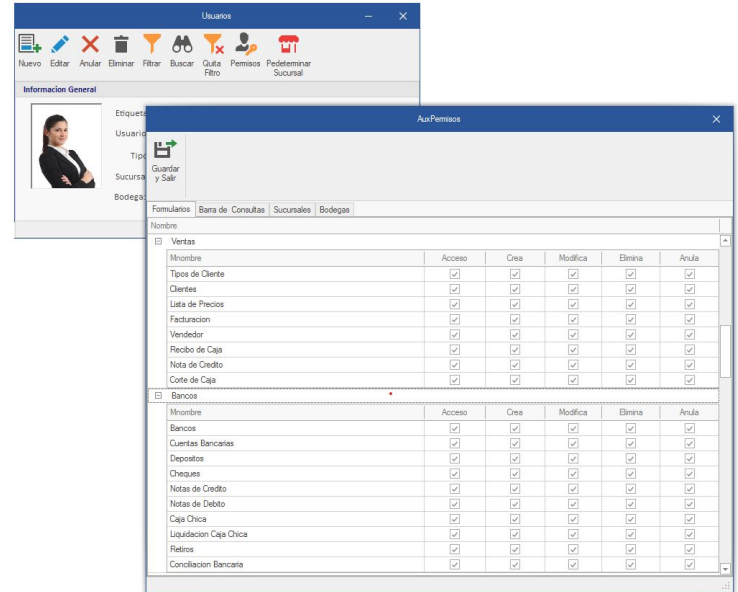

The screenshot shows the 'Usuarios' application interface. The main window is titled 'Usuarios' and has a menu bar with options: Nuevo, Editar, Anular, Eliminar, Filtrar, Buscar, Quitar Filtro, Permisos, and Pedeterminar Sucursal. Below the menu bar is the 'Información General' section, which includes a user profile picture and a 'Guardar y Salir' button. The 'Asignar Permisos' window is open, showing a list of modules and their permissions for a selected user. The modules are grouped into 'Ventas' and 'Bancos'.

Nombre	Acceso	Crea	Modifica	Elimina	Anula
<b>Ventas</b>					
Mi nombre	<input checked="" type="checkbox"/>	<input checked="" type="checkbox"/>	<input checked="" type="checkbox"/>	<input checked="" type="checkbox"/>	<input checked="" type="checkbox"/>
Tipos de Cliente	<input checked="" type="checkbox"/>	<input checked="" type="checkbox"/>	<input checked="" type="checkbox"/>	<input checked="" type="checkbox"/>	<input checked="" type="checkbox"/>
Clientes	<input checked="" type="checkbox"/>	<input checked="" type="checkbox"/>	<input checked="" type="checkbox"/>	<input checked="" type="checkbox"/>	<input checked="" type="checkbox"/>
Lista de Precios	<input checked="" type="checkbox"/>	<input checked="" type="checkbox"/>	<input checked="" type="checkbox"/>	<input checked="" type="checkbox"/>	<input checked="" type="checkbox"/>
Facturación	<input checked="" type="checkbox"/>	<input checked="" type="checkbox"/>	<input checked="" type="checkbox"/>	<input checked="" type="checkbox"/>	<input checked="" type="checkbox"/>
Vendedor	<input checked="" type="checkbox"/>	<input checked="" type="checkbox"/>	<input checked="" type="checkbox"/>	<input checked="" type="checkbox"/>	<input checked="" type="checkbox"/>
Recibo de Caja	<input checked="" type="checkbox"/>	<input checked="" type="checkbox"/>	<input checked="" type="checkbox"/>	<input checked="" type="checkbox"/>	<input checked="" type="checkbox"/>
Nota de Credito	<input checked="" type="checkbox"/>	<input checked="" type="checkbox"/>	<input checked="" type="checkbox"/>	<input checked="" type="checkbox"/>	<input checked="" type="checkbox"/>
Cofre de Caja	<input checked="" type="checkbox"/>	<input checked="" type="checkbox"/>	<input checked="" type="checkbox"/>	<input checked="" type="checkbox"/>	<input checked="" type="checkbox"/>
<b>Bancos</b>					
Mi nombre	<input checked="" type="checkbox"/>	<input checked="" type="checkbox"/>	<input checked="" type="checkbox"/>	<input checked="" type="checkbox"/>	<input checked="" type="checkbox"/>
Bancos	<input checked="" type="checkbox"/>	<input checked="" type="checkbox"/>	<input checked="" type="checkbox"/>	<input checked="" type="checkbox"/>	<input checked="" type="checkbox"/>
Cuentas Bancarias	<input checked="" type="checkbox"/>	<input checked="" type="checkbox"/>	<input checked="" type="checkbox"/>	<input checked="" type="checkbox"/>	<input checked="" type="checkbox"/>
Depositos	<input checked="" type="checkbox"/>	<input checked="" type="checkbox"/>	<input checked="" type="checkbox"/>	<input checked="" type="checkbox"/>	<input checked="" type="checkbox"/>
Chicasas	<input checked="" type="checkbox"/>	<input checked="" type="checkbox"/>	<input checked="" type="checkbox"/>	<input checked="" type="checkbox"/>	<input checked="" type="checkbox"/>
Notas de Credito	<input checked="" type="checkbox"/>	<input checked="" type="checkbox"/>	<input checked="" type="checkbox"/>	<input checked="" type="checkbox"/>	<input checked="" type="checkbox"/>
Notas de Debito	<input checked="" type="checkbox"/>	<input checked="" type="checkbox"/>	<input checked="" type="checkbox"/>	<input checked="" type="checkbox"/>	<input checked="" type="checkbox"/>
Caja Chica	<input checked="" type="checkbox"/>	<input checked="" type="checkbox"/>	<input checked="" type="checkbox"/>	<input checked="" type="checkbox"/>	<input checked="" type="checkbox"/>
Liquidacion Caja Chica	<input checked="" type="checkbox"/>	<input checked="" type="checkbox"/>	<input checked="" type="checkbox"/>	<input checked="" type="checkbox"/>	<input checked="" type="checkbox"/>
Retiros	<input checked="" type="checkbox"/>	<input checked="" type="checkbox"/>	<input checked="" type="checkbox"/>	<input checked="" type="checkbox"/>	<input checked="" type="checkbox"/>
Conciliacion Bancaria	<input checked="" type="checkbox"/>	<input checked="" type="checkbox"/>	<input checked="" type="checkbox"/>	<input checked="" type="checkbox"/>	<input checked="" type="checkbox"/>



# EMPRESAS



Con el modelo de venta de software tradicional, si bien es cierto es posible manejar varias empresas sobre plataforma los clientes cancelan un costo adicional por manejo de empresa, con **SATI** no sucede esto, nuestro software puede configurar y manejar distintas empresas y puntos de venta sin costo alguno.

**SATI** es capaz de manejar un catálogo contable totalmente independiente y distinto dependiendo de las necesidades de nuestros clientes



## Seguridad y almacenamiento



Para garantizar la seguridad de su información utilizamos la misma tecnología en nube y localmente para **ejercer Backups automáticos** de información, la cual garantiza a usted tener un respaldo de información en cualquier momento y lugar.

**Existen dos maneras de mantener el almacenamiento de la información:**

Servidor en la nube que centraliza los datos de todas las sucursales, aplicando políticas de seguridad y protección de la información (Este tiene un costo adicional de \$800.00 + IVA anual)

Servidor local (proveído por el cliente) en el que se centralizan las operaciones y la información. Se debe contar con una conexión directa LAN para la sincronización de los servidores, o bien contar con la herramienta HAMACHI para virtualización de redes (Esta tiene un costo adicional de \$150.00 + IVA anual)



# Consultar mi información desde mi dispositivo móvil

**SATI** está diseñado para otorgar informes y consulta de información adaptándose a los distintos dispositivos móviles como Tablet y Smartphone. No importa el sistema operativo del dispositivo, pero se necesita que tenga un navegador y acceso a Internet

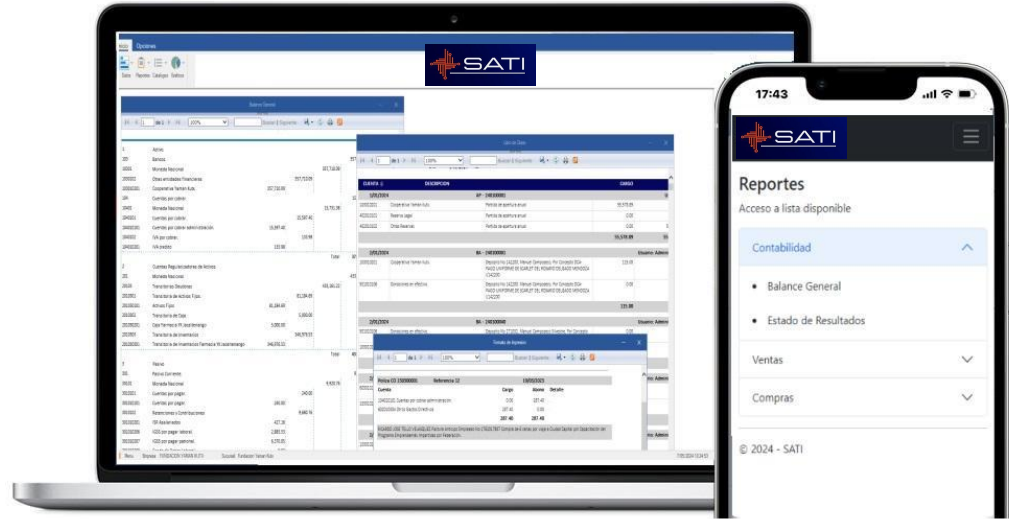

# Cientes, ventas y cuentas por pagar

The screenshot displays a financial management software interface with three main panels:

- General Information Panel (Left):** Shows customer details for 'ANDREA DE LOURDES CASTILLO'. Fields include: Código: 3, NIT: 78794579, Nombre: ANDREA DE LOURDES CASTILLO, Razón: ANDREA DE LOURDES CASTILLO, Dirección: 30 CALLE C 13-91 COLONIA LO DE BRAN I APARTAMENTO B, ZONA, Contacto: 50039875, Teléfono: 50039875, Días Crédito: 0.
- Libro de Cuentas (Top Center):** A table showing a ledger of accounts with columns for 'Cód', 'Cód', 'Fecha', 'Cód', 'Cód', 'NIT', 'Proveedor', 'Debita', 'Servicio', 'Cant', 'Importe', 'EPA', 'Cuent', 'Cód', 'Cuent', 'NIT', and 'Total'. It lists various suppliers like 'SERVICIOS DE ELECTRICIDAD DE COLOMBIA S.A.' and 'SERVICIOS DE ELECTRICIDAD DE COLOMBIA S.A.'.
- Registro de Facturas (Bottom Center):** A form for invoice registration. Fields include: Fecha Contable: 20/12/2024, Fecha: 20/12/2024, Serie: B122023, Factura: 31122023, Proveedor: 26, NIT: 1844211, Nombre: ENERGIATE, Dirección: Diagonal 6 10-52a 10 Interamericana World Towers Sur Nivel 14 Of 1401, Observaciones: Pago servicios de energía eléctrica correspondiente al mes de diciembre 2023 de la Cancha Sintética El Escudido, Tipo Comp: Servicios, Tipo de Moneda: 1, Departamento: Administración, Moneda: Quetzales, Tipo Cambio: 1.00000, Total: 368.00.
- Clasificación de Cuentas (Right):** A table showing account classification with columns for 'Código', 'Descripción', 'Cuenta', and 'Cuenta Descripción'. It lists various account types such as 'Farmacia YK Jacaltenango', 'Farmacia YK San Andrés Huista', 'Divers gastos de farmacia', 'Variaciones Tipo de Cambio', 'Técnicos', 'Profesionales', 'Directivos', 'Valores a Directivos', and 'Seguro Membros Directivos'.

Gestione toda la información de sus clientes y contactos. Genere cotizaciones, pedidos, facturas y envíos a sus clientes. Optimice el control de sus cuentas por cobrar, genere estados de cuenta por cliente y la antigüedad de saldos de todos sus clientes en cualquier momento.



---

# Únicos con garantía total

---



El proyecto tiene como garantía 3 meses con un máximo de 30 horas, las cuales pueden ser utilizadas para soporte, mantenimiento o desarrollo, siempre y cuando estas sean suficientes, de lo contrario pueden complementarse agregando más horas por medio de una cotización complementaria. Estas horas pueden ser prorrogables con la compra de un nuevo lote de horas con nuevas condiciones.



---

# Soporte post venta

---

SATI es un sistema muy confiable que funciona en la nube, lo que significa que no tendrás problemas de caídas o interrupciones en su funcionamiento. Si después de la implementación surge algún problema o error en el software, las correcciones están cubiertas sin costo adicional\*.

Si más adelante necesitas agregar nuevas funciones o módulos al sistema, estos se cotizarán según la complejidad del cambio. Sin embargo, garantizamos que estos nuevos desarrollos no tendrán un costo mayor al 20% del precio original del sistema, ya que solo se estarían haciendo ajustes sobre la base ya existente, no comenzando desde cero.



# Precio base del sistema

El precio de ERP SATI STANDARD es de

**\$10,975.00 + IVA**

(Precio normal \$21,950.00 + IVA\*)

**\*Incluye una empresa, una sucursal y una caja. (Usuarios sin límite)**

\*Este precio no incluye módulos e implementaciones a medida, estos serán cotizados por separado en caso sea necesario.

\*Si eres Mipyme cuentas con un **descuento de hasta un 50%** como parte del programa de transformación digital y apoyo a Mipymes, precio para empresas grandes \$21,950.00 sin excepción.

\*Puedes optar a arrendamiento mensual con opción a compra con un máximo de 36 meses, lo cual apoya a tu flujo de caja y financiamiento de tu inversión.



# Ejemplo de plan de arrendamiento

Financiamiento de sistema \* (Sin IVA)

Enganche	Meses	Mensualidad	Total	Opción a compra
Q19.134,38	36	Q2.072,89	Q74.624,06	Q7.653,75
Q15.307,50	24	Q3.061,50	Q73.476,00	Q5.051,48
Q11.480,63	12	Q5.963,55	Q71.562,56	Q2.551,22
Q76.537,50	NA	Q0,00	Q0,00	Q0,00

\*Arrendamiento de Nube es por separado (\$800,00 + IVA anual)

\*Al finalizar el contrato, se cancela la opción a compra y el sistema pasa a propiedad del cliente

\*Incluye mantenimientos correctivos en el tiempo del contrato

\*Las Bases de datos son propiedad del cliente desde el inicio del contrato

\*Desarrollos nuevos, soporte, cambios al sistema y otros no estipulados en contrato, son costos por separado



# NUESTRA METODOLOGÍA

Big Analytics cuenta con metodologías de trabajo establecidas, que han demostrado ser el proceso más eficiente para generar en las empresas el valor esperado de este tipo de proyectos. La ejecución de más de 75 proyectos de analítica respaldan el proceso y el valor que Big Analytics puede proveer.

En Big Analytics nos diferenciamos por contar con un método ágil, que permite obtener resultados desde las primeras semanas del proyecto, esto maximiza el valor de la inversión y brinda un panorama analítico nunca antes visto en las empresas.

## Nuestra fortaleza

**Nuestra fortaleza es nuestra agilidad y el excelente dominio del campo de la ciencia de datos.**







**Big Analytics**

Descubre el potencial de los datos

Ya no pierdas más tiempo con procesos **lentos y costosos** que no generan la mejor solución, **contacta con un representante de ventas** y agenda tu cita inicial, donde te enseñaremos en **30 minutos** todos los beneficios de realizar tu proyecto con nosotros.

**Andy Urzúa**

Business Manager

email: [aurzua@biganalytics.com.gt](mailto:aurzua@biganalytics.com.gt)

tel: +502 3002 8822



**Big Analytics** ha colaborado con diversas industrias. A continuación, te presentamos algunos de nuestros clientes destacados:

